

ES

Hecho en Alemania

5101224 21/12

1 VISIÓN GENERAL DEL PRODUCTO

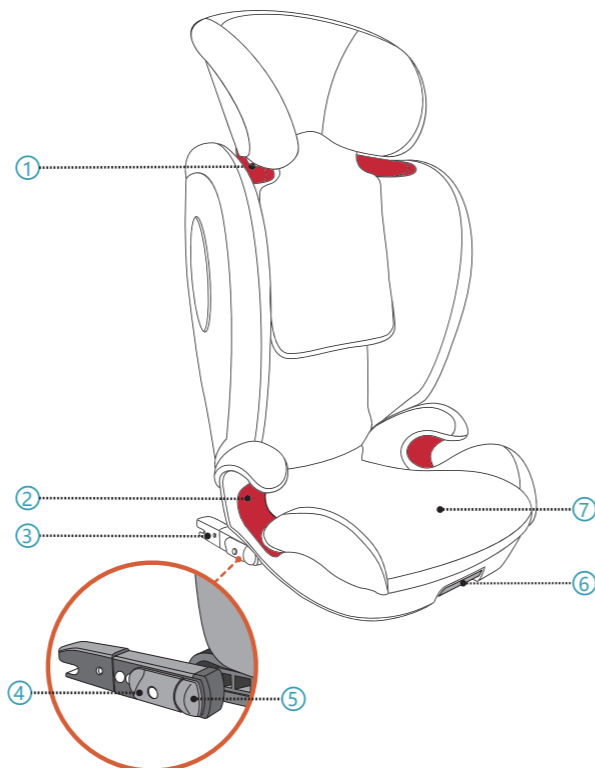

- | | |
|---------------------------------|---------------------------------|
| 1. Guía del cinturón del hombro | 5. Botón indicador ISOFIX |
| 2. Guía del regazo del cinturón | 6. Palanca de desbloqueo ISOFIX |
| 3. Conector ISOFIX | 7. asiento |
| 4. Botón de bloqueo ISOFIX | |

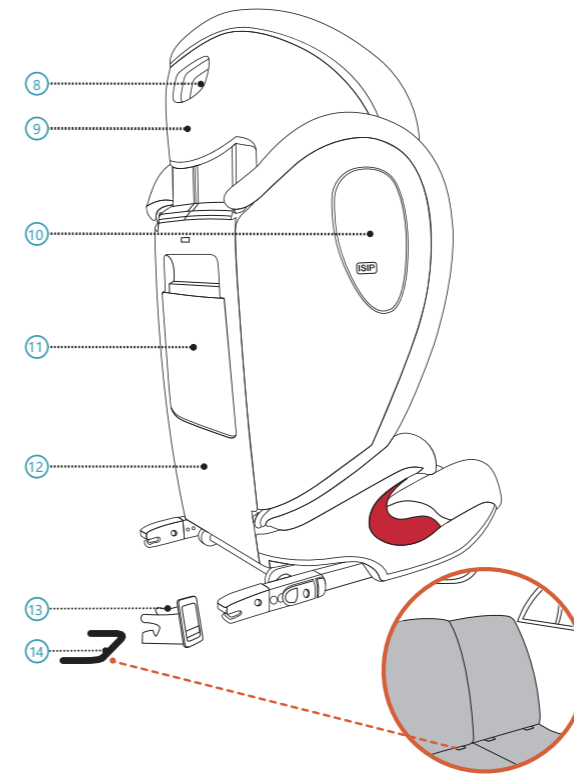

- | | |
|---|--|
| 8. Mango de ajuste del respaldo | 12. Respaldo |
| 9. Respaldo | 13. ISOFIX guía de inserción |
| 10. Protección de impacto lateral integrada | 14. ISOFix puntos de anclaje (automóvil) |
| 11. Compartimento del manual del usuario | |

2 INTRODUCCIÓN

Gracias por elegir AVOVA Star-Fix para garantizar el viaje seguro de su hijo. El asiento ha sido diseñado, probado y certificado de acuerdo con los requisitos de los Sistemas de retención infantil mejorados (ECE R129), como un asiento elevador específico para vehículos. El sello de aprobación **E** (en un círculo) y el número de aprobación se encuentran en la etiqueta naranja de aprobación (una pegatina en el asiento para niños). El asiento para niños está diseñado para niños con una estatura de 100cm-150 cm. Aproximadamente de 4 a 12 años. Cuando se usa para estaturas entre 135 cm y 150 cm, Star-Fix podría no ajustarse en todos los vehículos, debido a una posición baja del el techo del vehículo en el lado de la posición de instalación elegida. Es importante que lea este manual del usuario ANTES de instalar su asiento. La instalación incorrecta o el mal uso del asiento podrían poner en peligro a su hijo. Este manual del usuario debe mantenerse en todo momento a mano en el compartimento del manual de usuario del asiento para niños (11).

Los siguientes símbolos se usan en este manual:

- ⚠ PELIGRO** PELIGRO indica una situación peligrosa en la cual que si no se evita provoca la muerte o una lesión grave.
- ⚠ ADVERTENCIA** ADVERTENCIA indica una situación peligrosa que si no se evita, puede provocar lesiones graves o la muerte.
- ⚠ PRECAUCIÓN** PRECAUCIÓN indica una situación peligrosa que si no se evita puede provocar una lesión menor o moderada.

INFORMACIÓN GENERAL DE SEGURIDAD

- ⚠ PELIGRO** AVOVA Star-Fix está aprobado para estatura de 100cm - 150cm, en la dirección orientada hacia adelante.
- ⚠ PELIGRO** Cuando el niño mide más de 150 cm o los hombros del niño exceden la posición más alta de la guía del cinturón de hombro, el niño debe cambiar a un asiento adecuado para niños más altos, que podría ser un asiento del vehículo.
- ⚠ ADVERTENCIA** Para las posiciones adecuadas en el automóvil, lea el manual de su vehículo.
- ⚠ ADVERTENCIA** Compatible con las posiciones de asiento universales en vehículos. Por favor, lea el manual de su vehículo.

⚠ PELIGRO Nunca deje a su hijo desatendido en el asiento para niños.

⚠ PELIGRO Nunca asegure a su hijo o al asiento para niños con un cinturón de 2 puntos ya que puede causar lesiones graves o la muerte en caso de accidente.

⚠ ADVERTENCIA El asiento para niños siempre debe estar asegurado cuando está en el vehículo, incluso si no se transporta a ningún niño, usando los anclajes ISOFix (14) o con el cinturón del vehículo cuando se usa un vehículo que no tiene anclajes ISOFix.

⚠ ADVERTENCIA El asiento para niños necesita que se revise regularmente para asegurarse de que todas las piezas funcionen bien y no tengan daños.

⚠ PELIGRO Deseche su asiento en caso de que haya un vehículo y/o colisión violenta, ya que el asiento puede dañarse pero el daño puede no ser inmediatamente visible.

⚠ PELIGRO No se pueden realizar modificaciones, lubricaciones y/o cambios de piezas en el asiento para niños. Solo AVOVA puede realizar modificaciones o cambios de piezas en el asiento para niños.

⚠ ADVERTENCIA No exponga el asiento para niños a la luz directa del sol. Bajo luz solar directa e intensa, el asiento para niños o algunas de las partes del asiento para niños pueden calentarse mucho, lo que puede dañar al niño.

⚠ PELIGRO El respaldo puede inclinarse hacia atrás cuando el asiento para niños está en una posición libre. Siempre instale el asiento para niños en el asiento del vehículo antes de que el niño se siente en él.

⚠ ADVERTENCIA El respaldo del asiento para niños puede girarse cerca o lejos del asiento para niños. Mantenga los dedos alejados del posible punto de pellizco cuando gire el respaldo del asiento infantil.

⚠ PELIGRO Úselo en el asiento trasero: Mueva el asiento delantero hacia adelante lo suficiente como para que los pies del niño no puedan alcanzar el respaldo del asiento delantero, ya que eso es más seguro.

⚠ ADVERTENCIA Tenga en cuenta que todos los artículos y partes de Star-Fix están diseñados para ubicarse correctamente en un vehículo. Ningún artículo o parte debe quedar atrapado por un asiento del vehículo o una puerta del vehículo.

⚠ PRECAUCIÓN Los asientos del vehículo pueden mostrar signos de desgaste al usar el asiento para niños. Para evitar eso, se pueden usar protectores de asiento de automóvil.

⚠ PELIGRO Asegúrese de que todos los pasajeros estén informados sobre cómo liberar a su hijo en caso de emergencia.

⚠ ADVERTENCIA Asegúrese de que el equipaje u otros objetos estén debidamente asegurados. El equipaje no seguro puede causar lesiones graves a niños y adultos en caso de accidentes.

⚠ PRECAUCIÓN No use productos de limpieza agresivos, ya que pueden dañar el material de construcción del asiento para niños.

⚠ PELIGRO AVOVA informa que los asientos para niños no deben comprarse o venderse de segunda mano.

⚠ PELIGRO NO use el asiento para niños por más de 12 años. Debido al envejecimiento, la calidad del material puede cambiar.

⚠ ADVERTENCIA NO lo use en casa. No ha sido diseñado para uso doméstico y solo se puede usar en un vehículo.

⚠ PELIGRO En caso de duda, consulte con el fabricante del asiento de automóvil o con el minorista.

3 INSTALACIÓN

PREPARÁNDOSE

Retire el respaldo del asiento del vehículo o muévelo a la posición más alta para que no interfiera con el respaldo del asiento infantil (9) en la posición más alta. AVOVA Star-Fix se puede ajustar con cualquier inclinación del asiento del vehículo ya que el respaldo se conecta al asiento infantil (7) por un eje articulado.

⚠ PELIGRO Asegúrese de que el asiento del vehículo que tiene el asiento para niños instalado esté en la posición correcta si el asiento del vehículo es reclinable.

A. CON VEHÍCULOS QUE TIENEN PUNTOS DE ANCLAJE ISOFIX.

Star-Fix se puede instalar orientado hacia adelante en los puntos de anclaje ISOFix de un vehículo con cinturón de 3 puntos del vehículo, aprobado según el Reglamento UNECE No.16 u otro. Es compatible con las posiciones de asiento universales en los vehículos. Por favor, lea su manual.

1. Coloque las guías de inserción ISOFIX (13) en los puntos de anclaje ISOFIX del vehículo (14).

⚠ PRECAUCIÓN Se sugiere utilizar las guías de inserción ISOFIX para ayudar en la instalación. Ayudan a evitar daños en el asiento del vehículo. Si el asiento del vehículo se puede plegar, retire las guías de inserción ISOFIX antes de hacerlo.

2. Coloque el asiento para niños Star-Fix en el asiento del vehículo, dejando una distancia al respaldo del asiento del vehículo. Mientras jala y sujeta la palanca de liberación ISOFIX (6), extraiga el conector ISOFIX (3) por completo y luego suelte la palanca.

3. Ajuste el asiento para niños para que permita los conectores ISOFIX (3) sean instalados en las guías de inserción ISOFIX. Empuje el asiento para niños hacia el asiento del vehículo y ambos conectores ISOFIX deben hacer clic y bloquearse en los puntos de anclaje ISOFIX a través de las guías de inserción ISOFIX.

⚠ PELIGRO Los letreros verdes deben estar visibles en ambos botones indicadores ISOFIX (5), lo que indica que los conectores ISOFIX están conectados de forma segura a los puntos de anclaje ISOFIX.

4. Empuje el asiento para niños hacia el asiento del vehículo lo más atrás posible mientras jala y sujeta la palanca de liberación ISOFIX (6) hasta que descansa contra el respaldo del asiento del vehículo y luego suelte la palanca.

⚠ PELIGRO Asegúrese de que el respaldo del asiento del niño 12 esté tocando el respaldo del asiento del vehículo y que el respaldo del asiento del vehículo no esté empujando el asiento para niños lejos del respaldo del asiento del vehículo. Puede ajustar o incluso quitar el respaldo del asiento del vehículo si es necesario.

⚠ PELIGRO Verifique que el asiento para niños esté bien conectado tratando de sacarlo por ambos lados.

⚠ PELIGRO Asegúrese de que ambos botones indicadores ISOFIX 5 muestren signos verdes después de la instalación

B. CON VEHÍCULOS QUE NO TIENEN PUNTOS DE ANCLAJE ISOFIX.

Star-Fix se puede instalar mirando hacia adelante con un cinturón de 3 puntos del vehículo, aprobado según el Reglamento UNECE No.16 u otro. Es compatible con las posiciones de asiento universales en vehículos. Por favor, lea el manual de su vehículo.

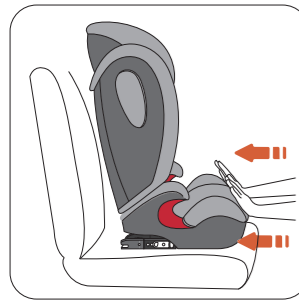

⚠ PELIGRO Asegúrese de que los conectores ISOFIX 3 estén completamente estibados dentro del asiento en su posición más retraída.

3. La correa de 3 puntos del vehículo debe estar apretada y no retorcida. La hebilla de cinturón de 3 puntos 17 no debe colocarse en la guía del cinturón de regazo 2.

5 REMOCIÓN

DESENGANCHANDO AL NIÑO:

Presione el botón de liberación de la hebilla del cinturón de seguridad del vehículo para desabrochar al niño.

REMOVIENDO EL ASIENTO PARA NIÑOS:

1. Presione la tecla 18 en la guía del cinturón para el hombro 1 hacia adentro y desenrosque el cinturón para el hombro 15 de la guía del cinturón para el hombro 1.

2. Presione el botón del indicador ISOFIX 5 y apriete el botón de bloqueo ISOFIX 4 para liberar el conector ISOFIX 3. Esta acción debe realizarse para liberar ambos conectores ISOFIX.

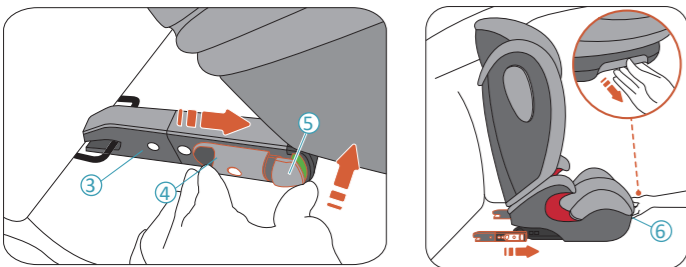

3. Tire y sostenga el asa de liberación ISOFIX 6 y presione los conectores ISOFIX 3 en la posición de almacenamiento debajo del asiento 7.

4 POSICIONANDO AL NIÑO

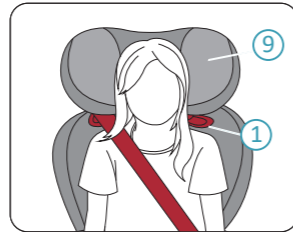

1. Coloque a su hijo en el asiento para niños.
2. El respaldo 9 debe ajustarse a un nivel tal que la guía del cinturón para hombros 1 esté justo encima de los hombros del niño.

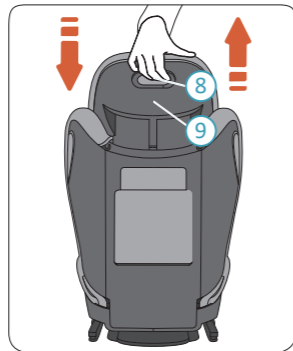

3. Tire de la palanca de liberación del respaldo 8 en la parte posterior del respaldo, esto desbloquea el respaldo.
4. Mientras tira de la palanca de liberación del respaldo 8, mueva el respaldo desbloqueado 9 a la altura deseada. Suelte la palanca para bloquear el respaldo en la posición deseada.

⚠ PELIGRO El respaldo del asiento del niño deberá ajustarse de vez en cuando a medida que el niño crezca. Los hombros del niño deben estar justo debajo de la guía del cinturón del hombro 1.



5. Coloque el cinturón de 3 puntos del vehículo delante del niño y asegure el cinturón en la hebilla del vehículo con un clic.

⚠ PELIGRO Asegúrese de que la correa de 3 puntos no esté torcida.



6. Coloque la sección del cinturón del hombro 15 y la sección del cinturón del regazo 16 en el lado de la hebilla del cinturón de seguridad del vehículo 17 en la guía del cinturón de regazo de color rojo 2 del asiento 7.

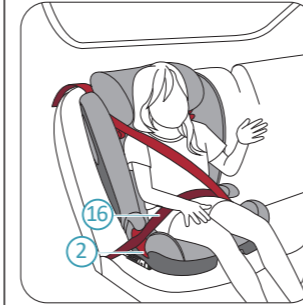

7. Coloque la sección del cinturón de regazo 16 en el otro lado del asiento en la guía roja del cinturón de regazo 2.

⚠ PELIGRO La sección del cinturón de regazo 16 debe estar lo más baja posible sobre las caderas del niño en ambos lados para proporcionar la mejor protección.

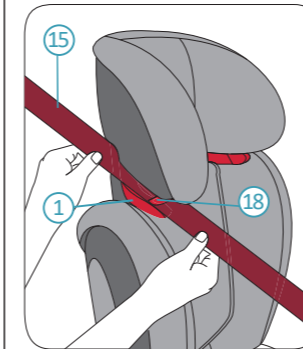

8. Coloque el cinturón del hombro 15 en la guía roja del cinturón del hombro 1 del respaldo hasta que quede completamente en la guía del cinturón del hombro 1 y la tecla de bloqueo 18 esté cerrada y el cinturón del hombro no esté torcido.

6 CUIDADO Y MANTENIMIENTO

CUIDADO Y MANTENIMIENTO

Es posible que desee retirar y lavar la cubierta de vez en cuando, hágalo con un detergente suave en el programa de prendas delicadas de la lavadora (30°C). Por favor, consulte la etiqueta de lavado de la cubierta. Las piezas de plástico se pueden limpiar con agua y jabón suave.

⚠ PELIGRO El asiento para niños no debe usarse sin la cubierta de asiento AVOVA. La cubierta es una característica de seguridad y solo puede ser reemplazada por una cubierta AVOVA original.

EXTRACCIÓN Y MONTAJE DE LA CUBIERTA DEL ASIENTO

Retire la cubierta en el orden de 1. Cubierta del respaldo 2. Cubierta del asiento y 3. Cubierta del respaldo. Por favor, vuelva a colocar la cubierta en orden inverso.

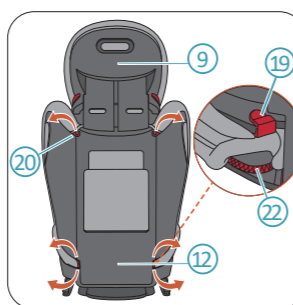

1. Ajuste el respaldo 9 a la posición más alta. Suelte los ganchos de la cubierta 19 y las bandas elásticas 20 detrás del respaldo 12. Suelte los ganchos de la cubierta 21 en el lado frontal del respaldo. Luego quite la cubierta del respaldo.

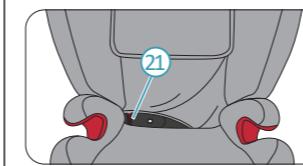

2. Suelte la banda elástica de la cubierta 22 en la parte posterior del asiento y suelte los ganchos de la cubierta 23 en la parte delantera del asiento. Luego retire la cubierta del asiento.

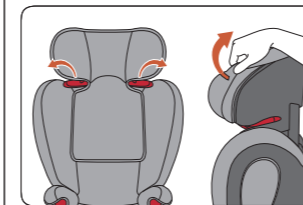
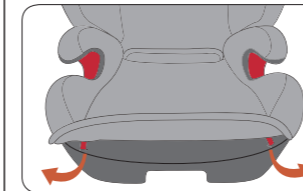

3. Saque el borde de la cubierta del respaldo de la parte de plástico. Luego suelte los bucles detrás de la cubierta del respaldo.

7 GARANTÍA

1. La garantía de AVOVA Star-Fix dura 2 años después de la compra. El uso del producto debe estar de acuerdo con este manual del usuario. Cualquier daño causado por las operaciones contra las instrucciones en este manual de usuario anulará la garantía.
2. Guarde su comprobante de compra correctamente en caso de reclamo de garantía.
3. Nunca use terceros para realizar tareas de mantenimiento, reparación o modificación; de lo contrario, anulará la garantía. Siempre consulte con los vendedores de AVOVA para obtener consejos.

⚠ ADVERTENCIA Si la guía del cinturón del hombro 1 está oculta por el respaldo 12, ajuste el respaldo 9 hacia arriba para permitir que la sección 15 de cinturón se pueda insertar fácilmente en la guía del cinturón del hombro 1 y luego ajuste el respaldo 9 de nuevo a la altura correcta.

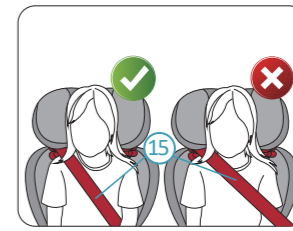

⚠ PELIGRO Verifique que el cinturón del hombro 15 se deslice sobre la clavícula de su niño, no sobre su cuello.



9. Primero, tire de la parte del cinturón del hombro que atraviesa el cuerpo del niño para eliminar la holgura de la sección del regazo. Luego, jale la parte del cinturón de seguridad 15 por encima del asiento para niños para eliminar la holgura restante.

⚠ PELIGRO Después de asegurar a su hijo, compruebe a continuación antes de su viaje:

1. El asiento para niños está asegurado correctamente. El cinturón para la cintura 16 corre en la guía del cinturón para la cintura 2 en ambos lados del asiento 7.
2. El cinturón para hombros 15 corre en la guía del cinturón para la cintura 2 en la hebilla del cinturón lateral del vehículo de 3 puntos 17 y la guía del cinturón del hombro 1 en el otro lado del respaldo 9.

Si tiene más preguntas sobre el uso del asiento para niños, póngase en contacto con nosotros:

AVOVA GmbH
Blaubeurer Straße 71
89077 Ulm
Alemania

Telf.: +49 731 379941-0
info@avova-childcare.com
www.avova-childcare.com

8 DESECHAR

Cuando necesite desechar el asiento para niños, consulte las reglamentaciones locales sobre eliminación de desechos. Si tiene más preguntas, comuníquese con la administración de desechos comunales o la administración de su ciudad.